SURİYE İÇ SAVAŞI
-Enerji Boyutu-

Oğuzhan AKYENER

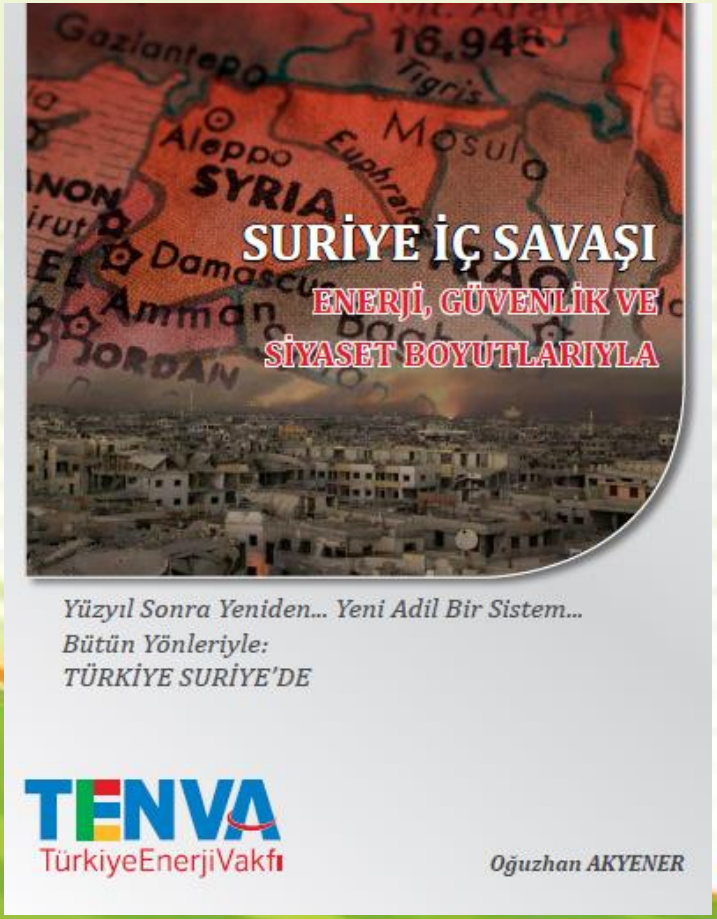

HARİTALAR ÜZERİNDEN ETNİK TEMİZLİK!

ABD’nin DAEŞ üzerinden uygulamaya geçirdiği toplum mühendisliği ve **ENERJİ KAYNAKLARI…**

1 OCAK 2015 SURİYE – IRAK

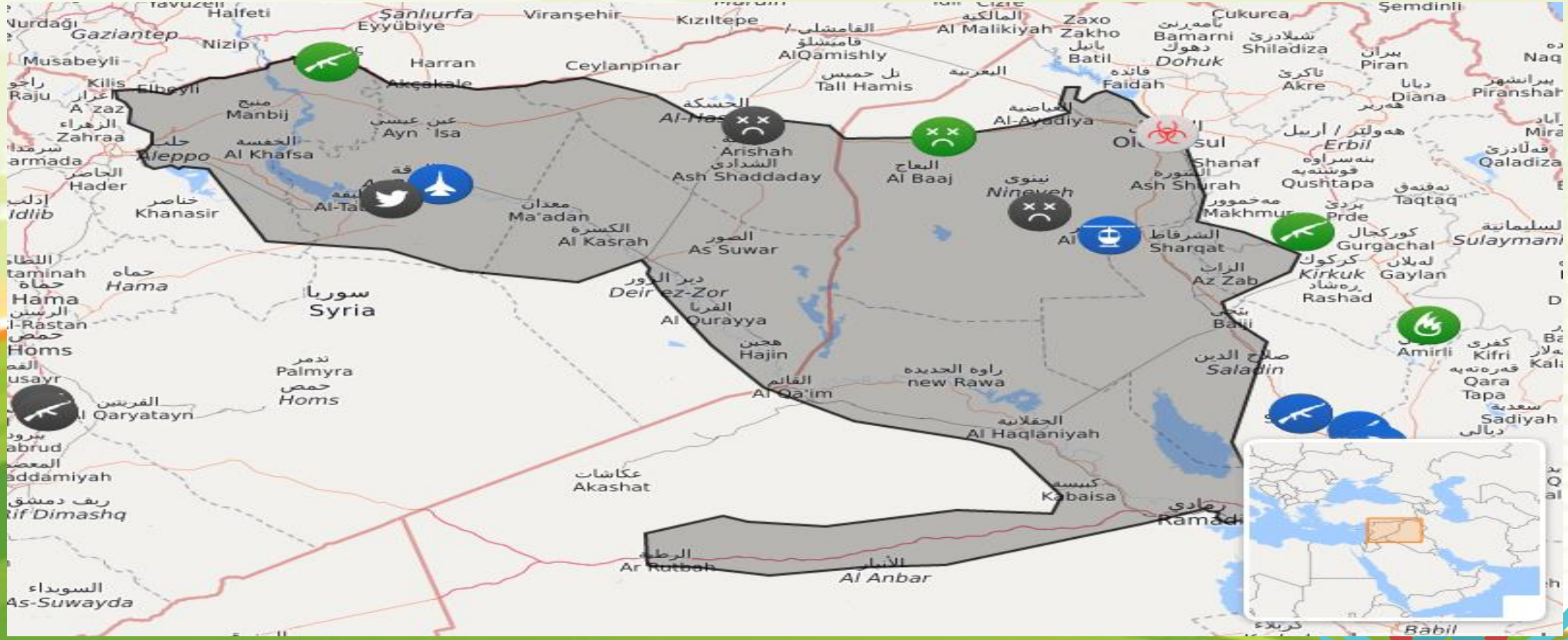

TESPAM

1 TEMMUZ 2015 SURİYE – IRAK

TESPAM

1 OCAK 2016 SURİYE – IRAK

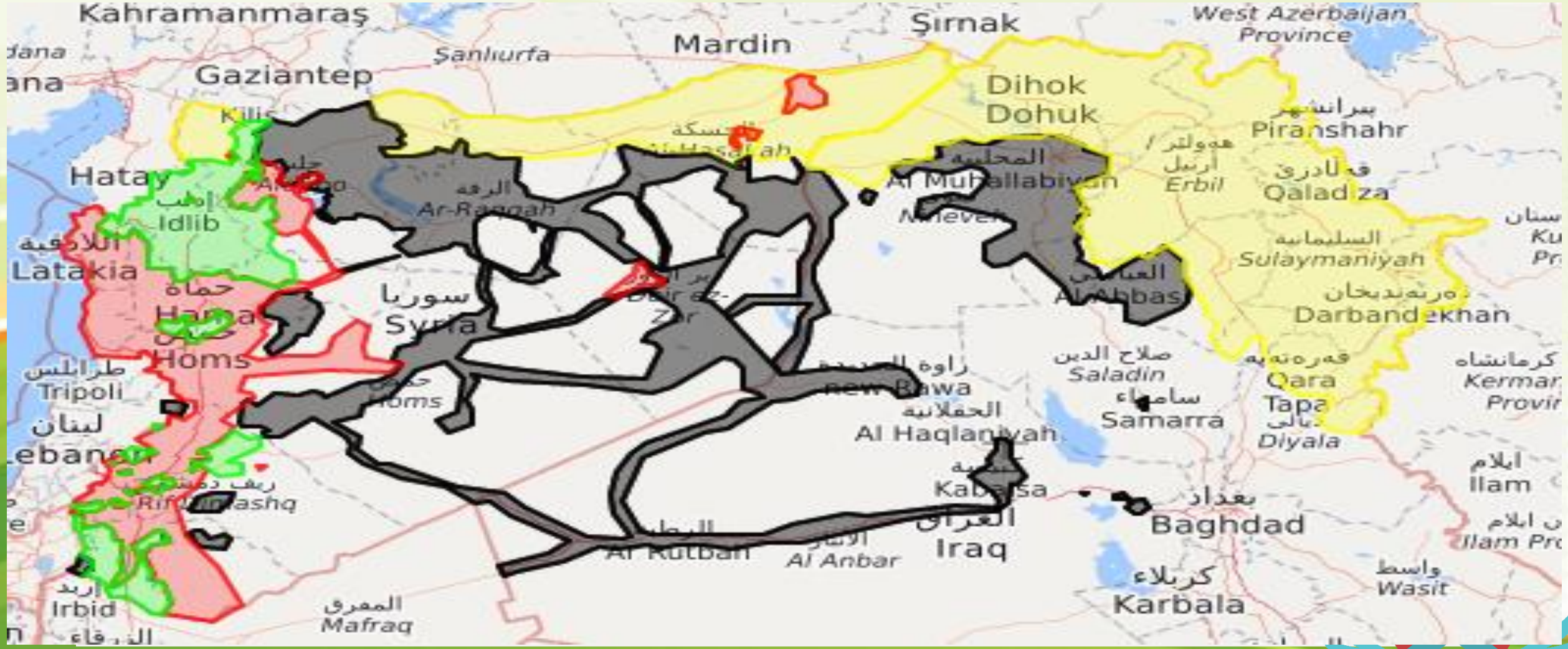

TESPAM

1 TEMMUZ 2016 SURİYE – IRAK

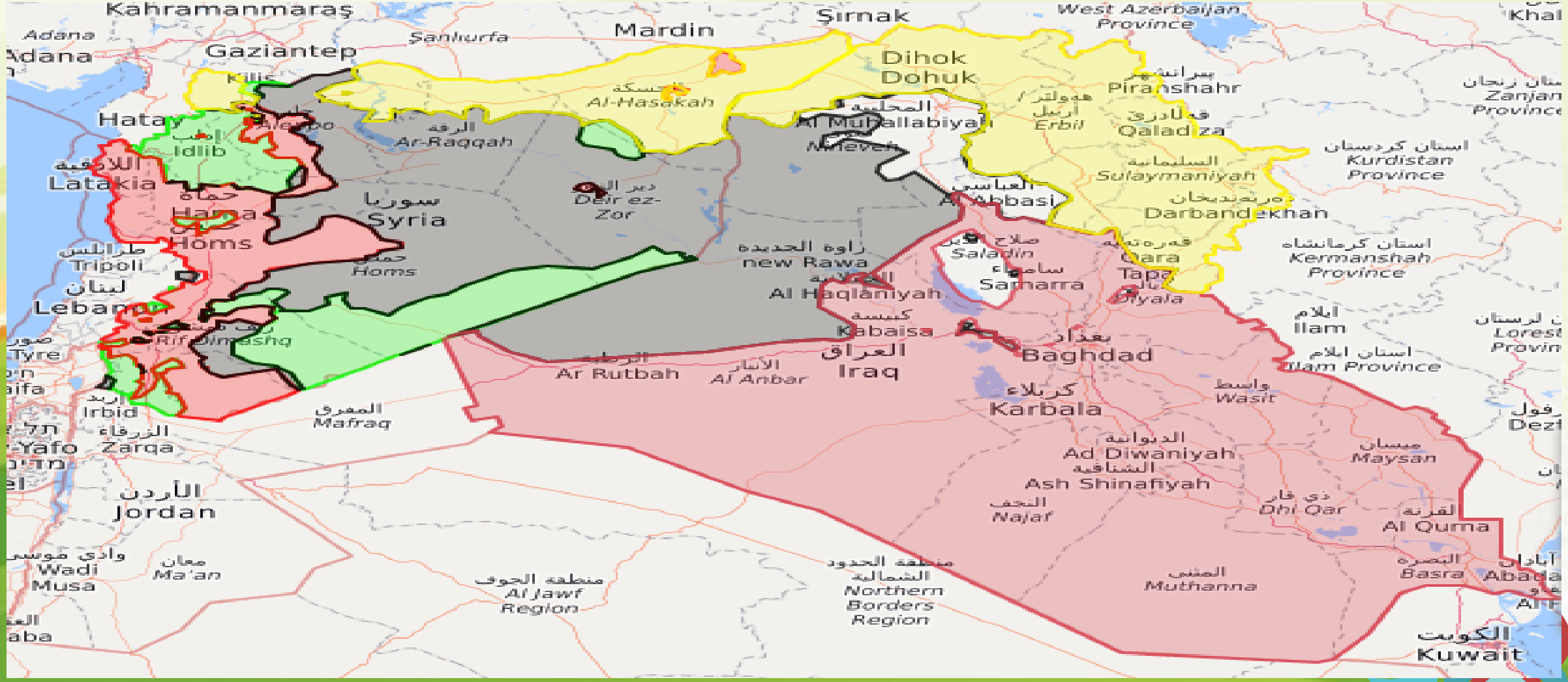

TESPAM

1 OCAK 2017 SURİYE – IRAK

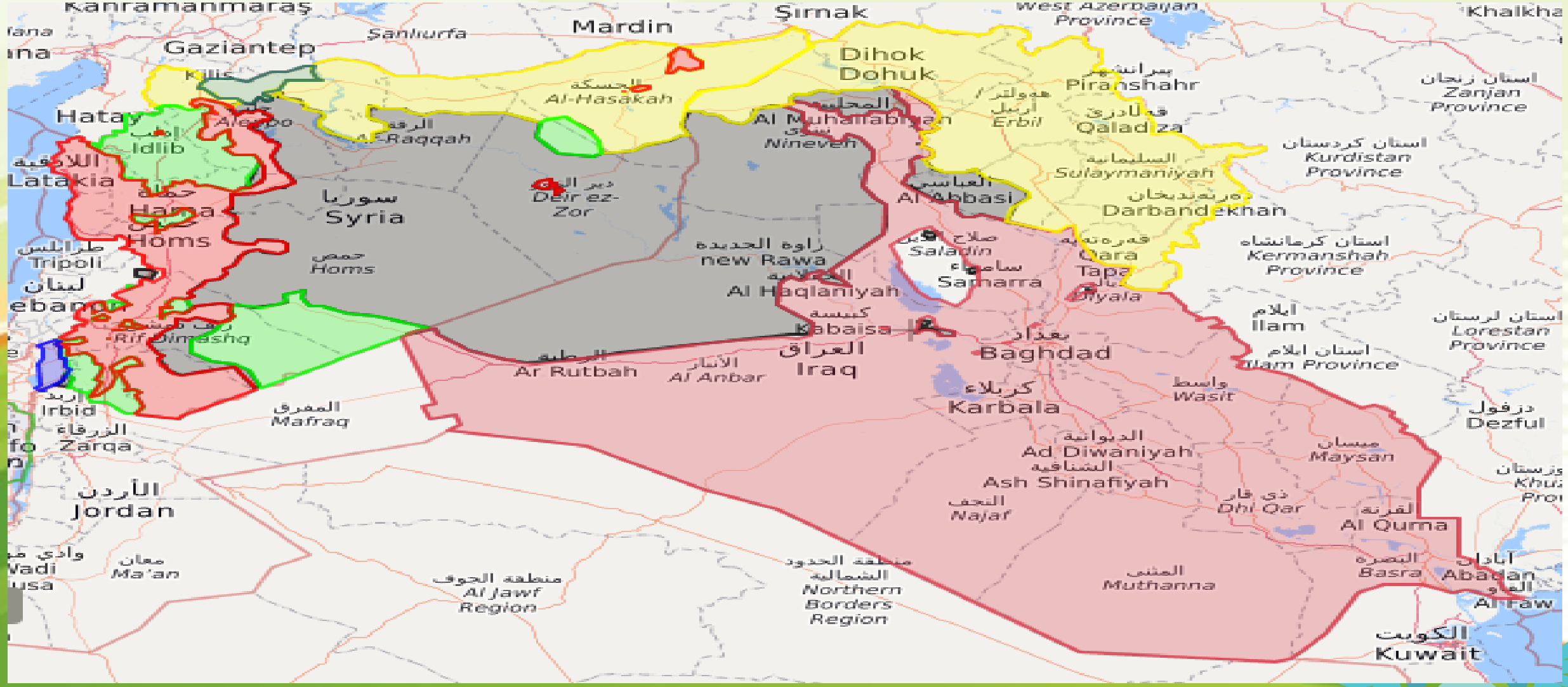

TESPAM

15 EKİM 2017 SURİYE – IRAK

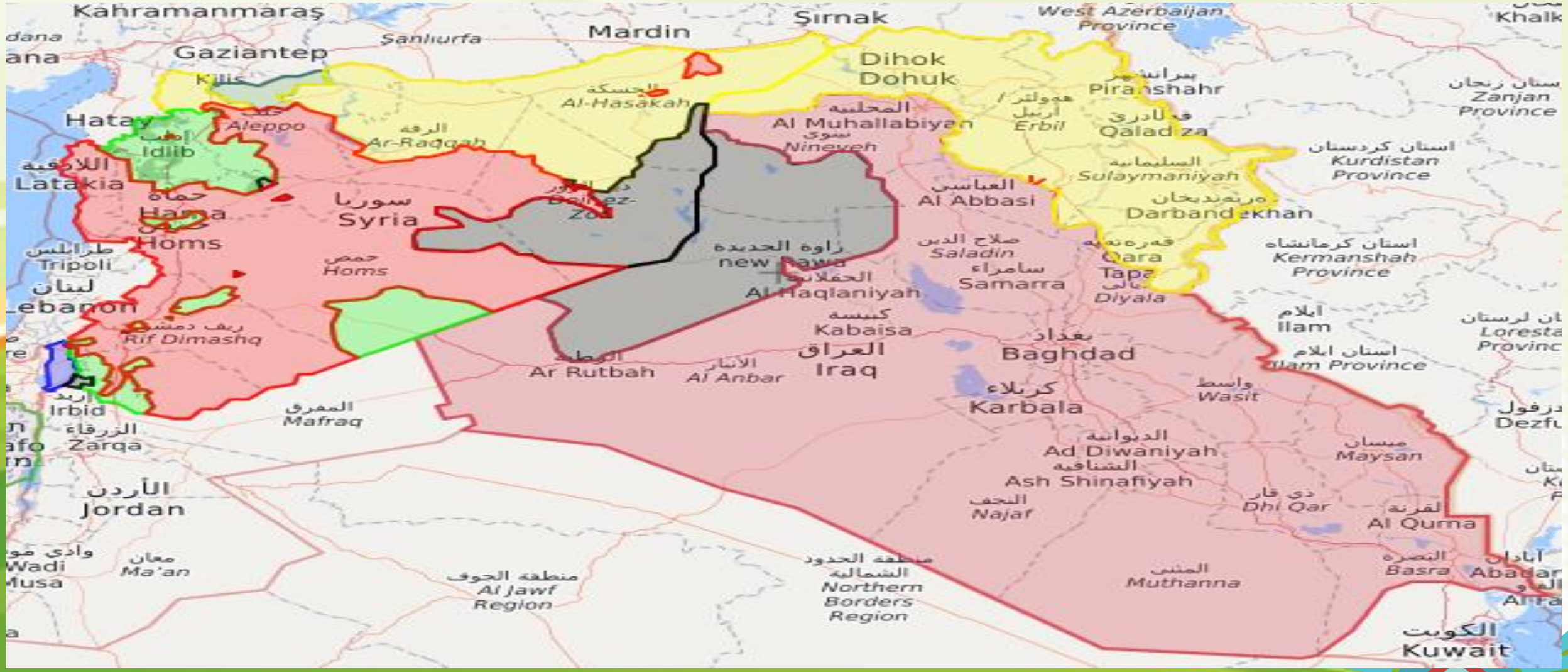

TESPAM

31 OCAK 2018 SURİYE – IRAK

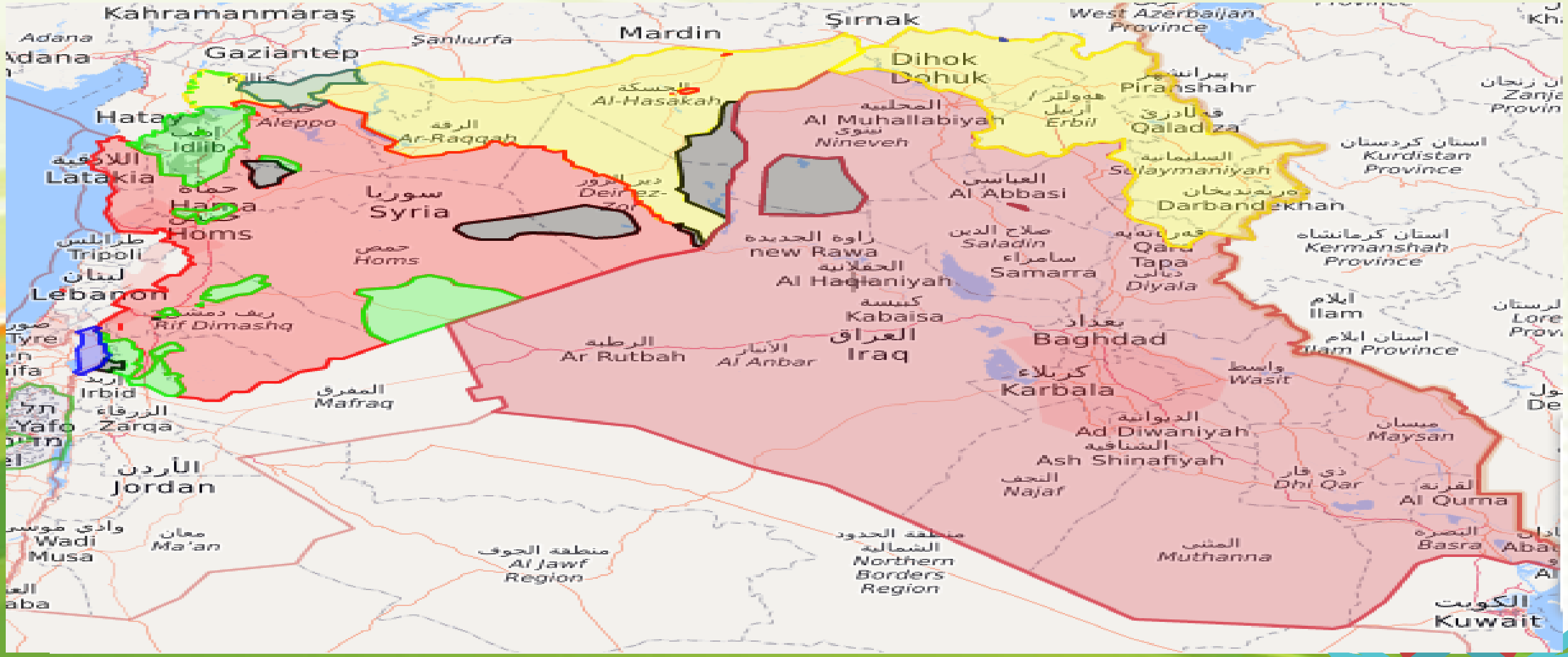

TESPAM

ENERJİ PERSPEKTİFİ

- Altyapı ağır hasarlı,
- Petrol – Doğalgaz ve Elektrik üretimleri düşük,
- Kaynakların çoğu yağmalanmış,
- Rafineriler işlemez halde,

- EIA verileri ve BP'nin "Statistical Review of World Energy 2017" raporuna göre Suriye:
  - 2,5 milyar varil kanıtlanmış petrol rezervine,
  - 300 milyar m3 civarında da kanıtlanmış gaz rezervine sahiptir.

GENEL ANLAMDA PETROL SAHALARI

- Küçük yapılardan müteşekkil
- Ağır petrol ihtiva ediyor
- Yüksek H_2S gibi problemler var
- Rezervuar seviyeleri ortalama 2500 – 3000 metre derinlikte

PETROL & GAZ ÜRETİMLERİ

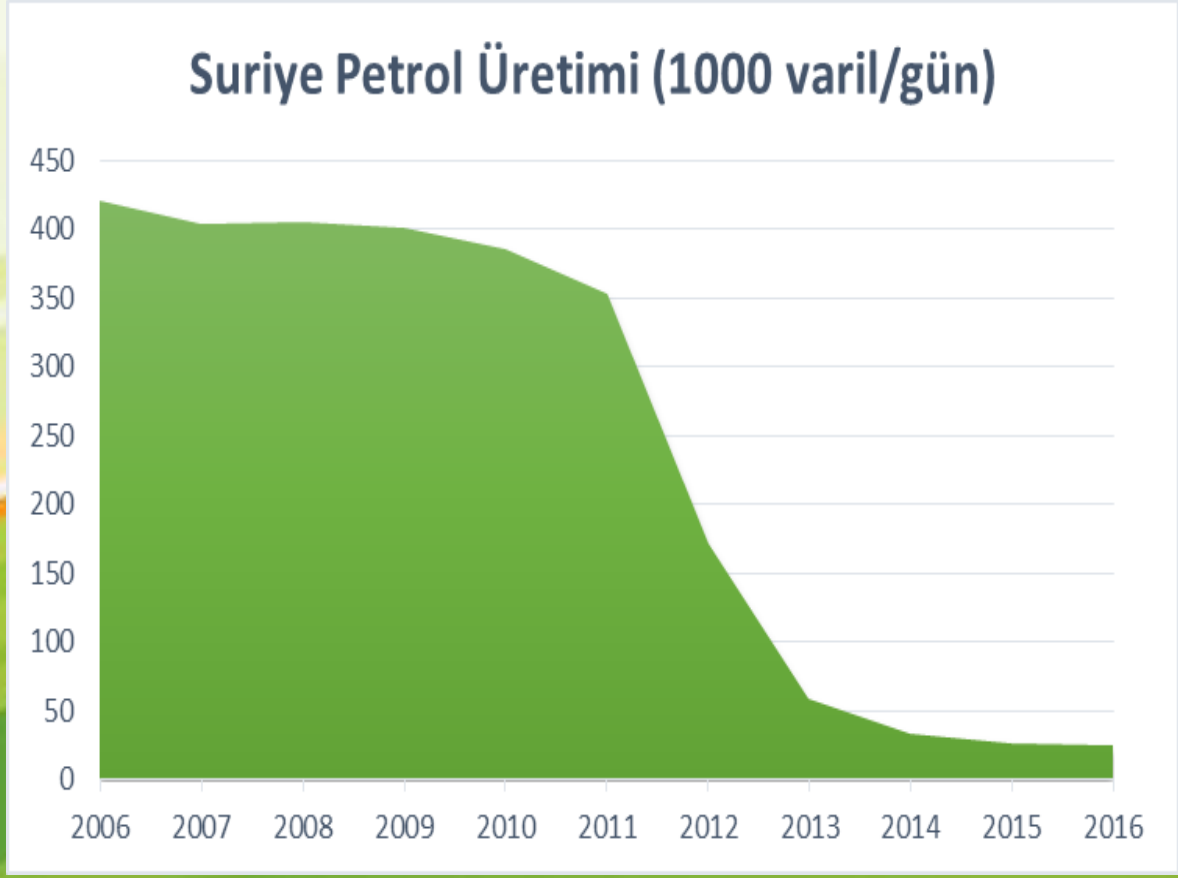

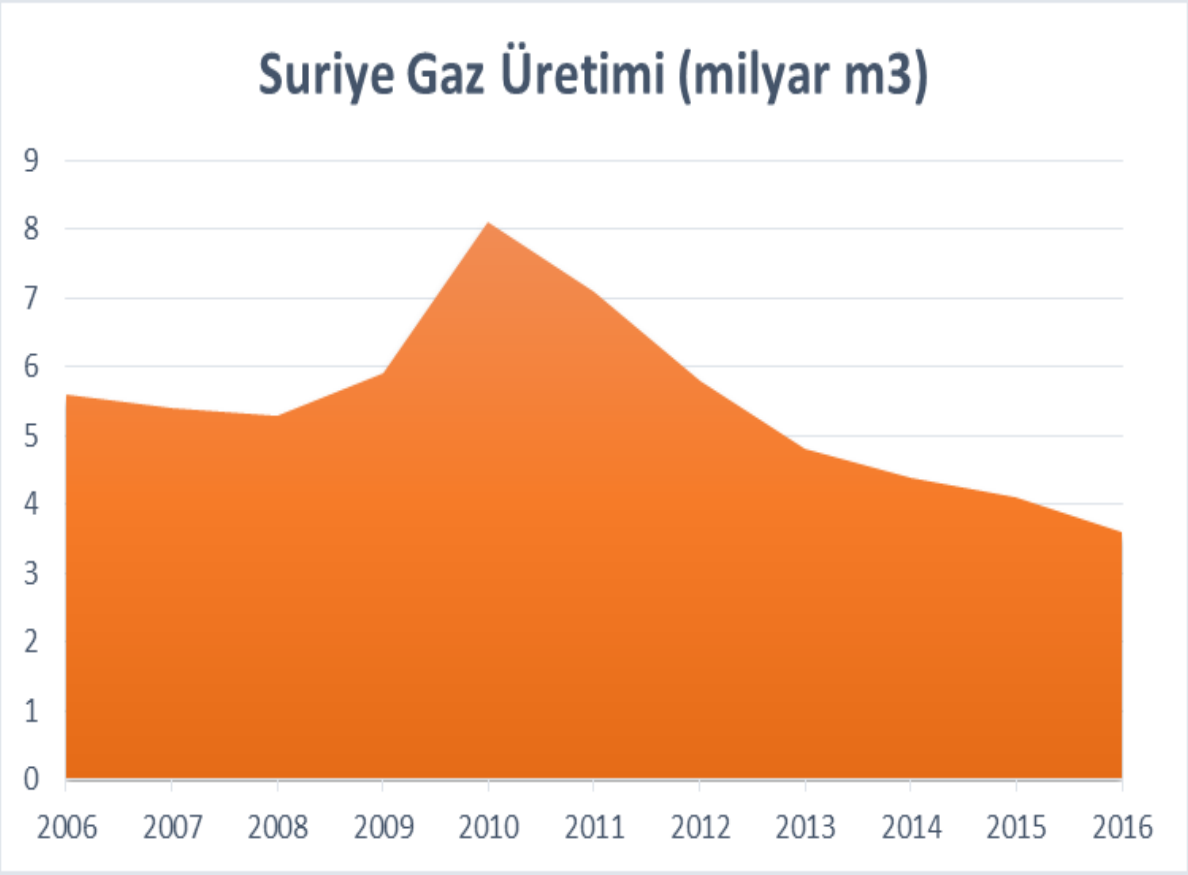

PETROL & GAZ SAHALARI

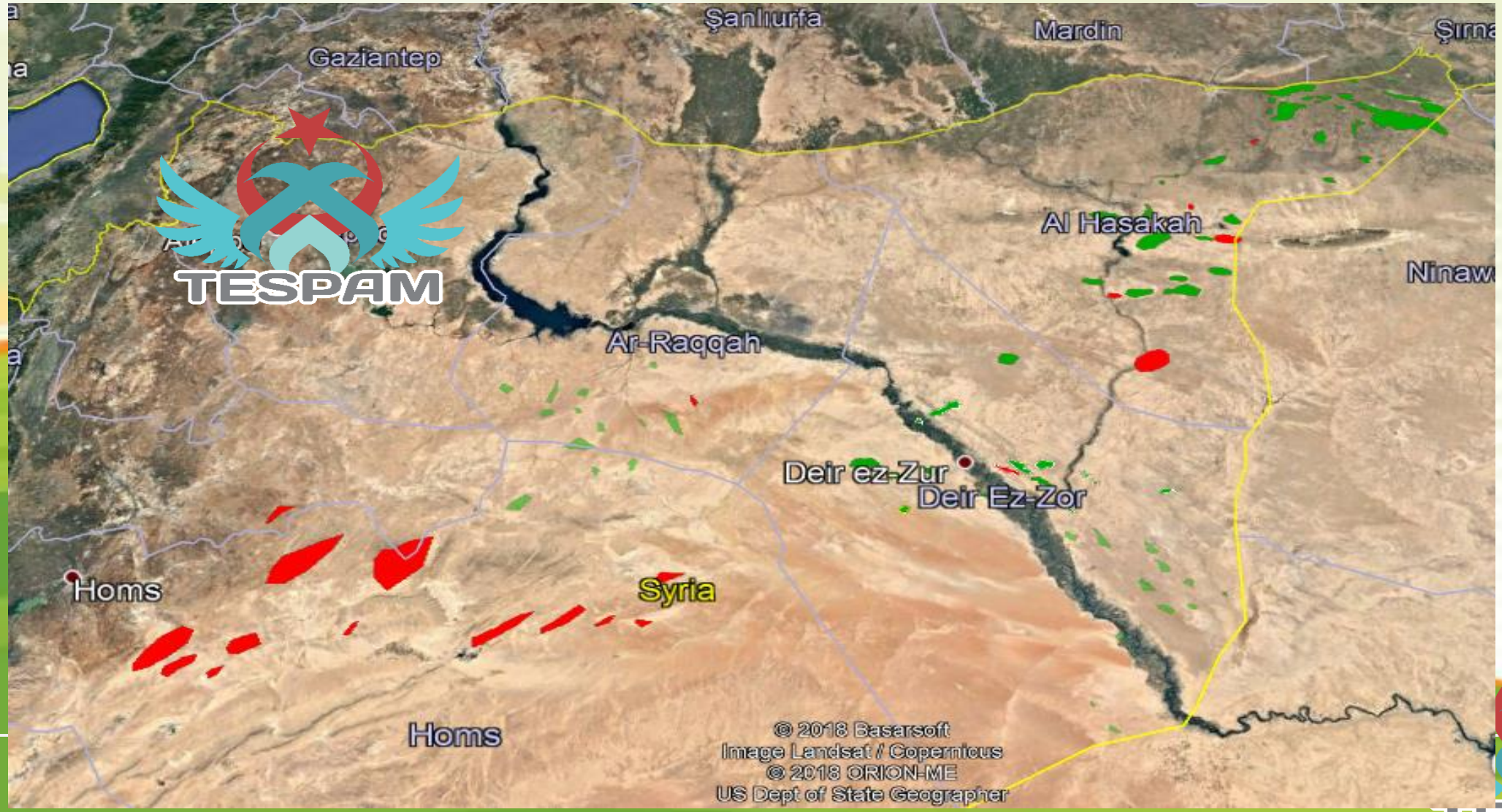

POTANSİYEL BÖLGELER

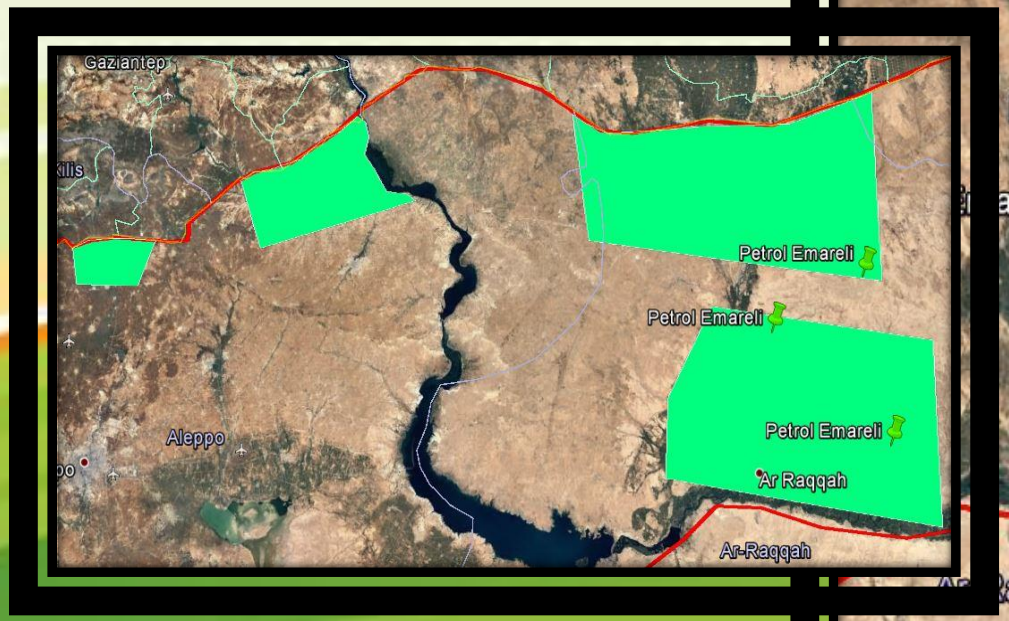

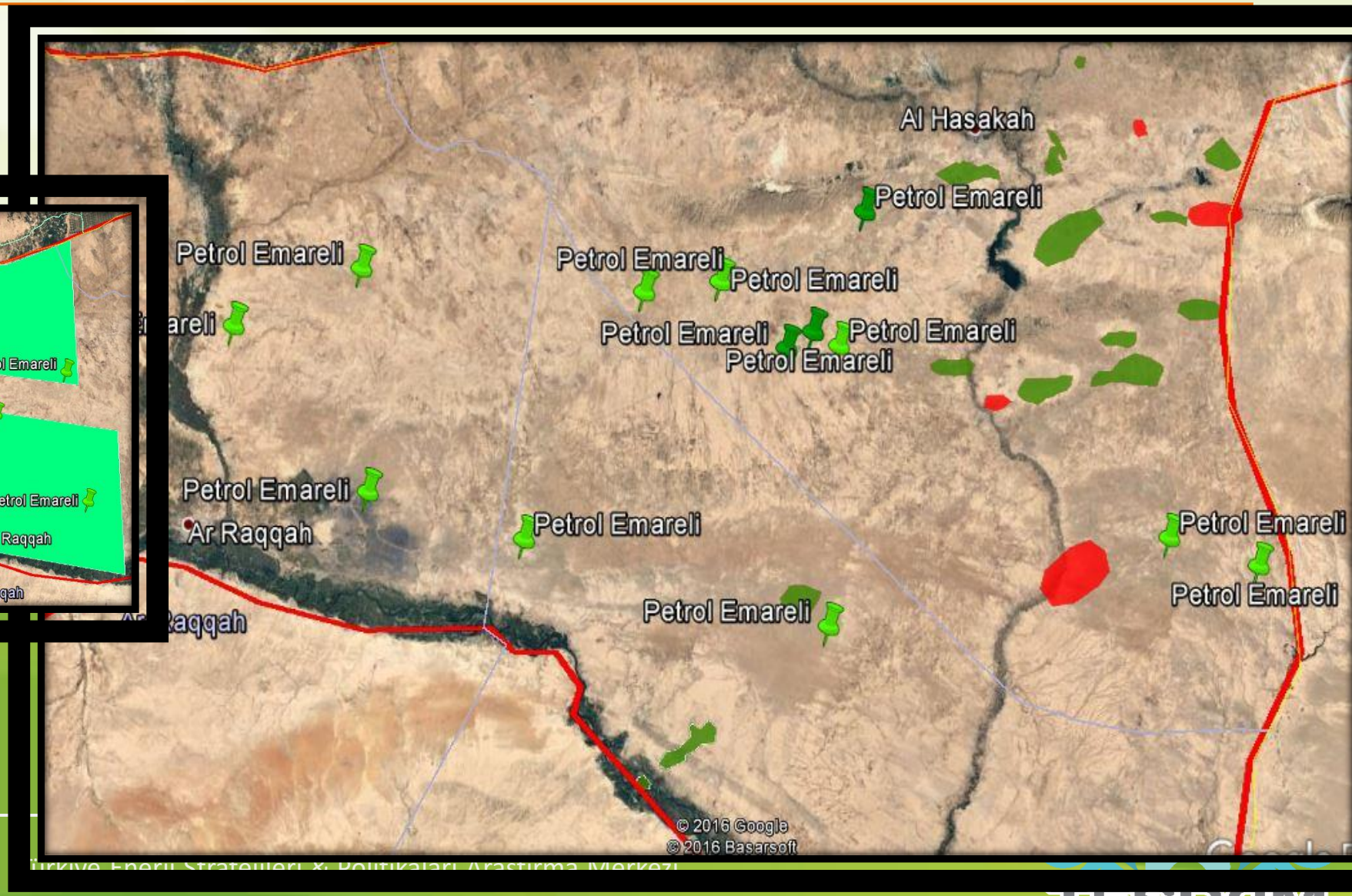

KUZEY SURİYE'DE TERÖRİST PETROL ÜRETİMİ

- Keşfedilmiş petrol sahalarının büyük bir çoğunluğu hali hazırda PYD'nin kontrol alanında kalmıştır.
- Bu sahalardan birçoğu eski ve olgun sahalardır. Bu sahaların üzerlerinde yer alan kuyular ve tesisler çok düşük verimde dahi olsa (gerekirse küçük çapta bakım ve onarımlar ile) üretime devam edebilecektir.
- PYD tarafından üretimi devam ettirilen sahaların çoğunluğu ABD ya da Rusya menşeili (devlet destekli) özel şirketler tarafından işletilmektedir.
- DAEŞ döneminde de aynı şirketlerin üretime devam ettikleri bilinmektedir.

KUZEY SURİYE'DE TERÖRİST PETROL ÜRETİMİ

- Günlük 50 000 – 80 000 varil arasında değişen bir hacimde petrol üretimi ve satışı
- IKBY üzerinden "kayıt dışı" usullerle satış
- Bölgedeki petrolün kalitesinin düşük olması ve kayıt dışı olarak satılması sebebiyle normal petrol fiyatlarından neredeyse 15 $ / varil miktarınca daha ucuza satış

KUZEY SURİYE'DE TERÖRİST PETROL ÜRETİMİ

- Günlük ortalama 70 000 varil üretim ve satış yapıldığı varsayılırsa;
- Ortalama Brent fiyatı 67 $ / varil kabul edilirse,
- Üretilen bu hacmin 52 $ / varil üzerinden satıldığı varsayılırsa,
- Günlük 3,6 milyon $'lık bir petrol geliri olduğu anlaşılabilecektir.
- Bu gelirin %20'si işletme ve nakliye masraflarına, %40'ı ilgili sahalardaki ABD'li ya da Rusya'lı özel şirketlere, kalan %40'ı da PYD'ye kaldığı varsayılırsa;
- PYD'ye buradan kalan miktar günlük yaklaşık 1,5 milyon $ civarındadır.
- Bir ayda bu miktar 45 milyon $'a ulaşmaktadır.
- Aylık bu bütçe 12 aya uyarlandığında ise yaklaşık 550 milyon $ etmektedir ki, bu rakam ABD'nin 2019 yılında PYD için ayırdığı bütçe miktarına denk gelmektedir.
- Aynı oranlarda kazanan ilgili ABD'li ve Rusya'lı şirketler ise elde ettikleri gelirlerin bir kısmıyla yine ülkelerinin bölgedeki örtülü faaliyetlerinin finansmanına katkı sağlamaktadır.

KUZEY SURİYE'DE TERÖRİST PETROL ÜRETİMİ

Üretilen petrolün;

- küçük bir kısmı rejim güçleri ile bazı takaslar (silah, sağlık malzemesi ve bazı destek anlaşmaları) karşılığında, rejim güçlerine verilebilmektedir.
- büyük çoğunluğu ise IKBY'ye satılmaktadır. Bu satışın ise;
  - bir kısmı karşılığında direk olarak silah ve ihtiyaç malzemeleri ile araç yakıtı alınmakta,
  - diğer kalanı karşılığında da nakit para alınmaktadır.
  - Alınan bu paranın da (diğer takas opsiyonları da mahsuplaşıldıktan sonra) bir kısmı üretim maliyetlerine harcanmakta, kalanı ise PYD ve ilgili operatör şirket arasında dağıtılmaktadır.

KUZEY SURİYE'DE TERÖRİST PETROL ÜRETİMİ

- IKBY "kayıt dışı" olarak satın aldığı bu hacmi, kendi üretimleri ile karıştırarak legalize etmektedir. Yani petrol haliyle,
- Genellikle boru hattı ile Ceyhan üzerinden satılmaktadır.
- Küçük bir kısmı ise tankerler vasıtası ile kara yoluyla İran'a satılmaktadır.

GÜVENLİ BÖLGEDE PETROL

- Petrol sahalarının neredeyse %60'ı Hasiçi Viyetinde, %30'u Deyrizor Vilayetinde, kalan %10'u da Rakka ve Humus Vilayetlerinde bulunmaktadır.
- Türkiye sınırından 30 km. içeriye doğru çizilen sınır dâhilinde de bu kaynakların ortalama %25'i yer almaktadır.
- Sadece bu bölgede 19 adet petrol sahası bulunmaktadır. Bu sahaların kontrolünü Türkiye'nin alması durumunda çok az bir yatırımla günlük 100 000 varillik bir üretim seviyesi yakalanabilecektir.

30 km İÇİNDE KALAN 19 ADET PETROL SAHASI

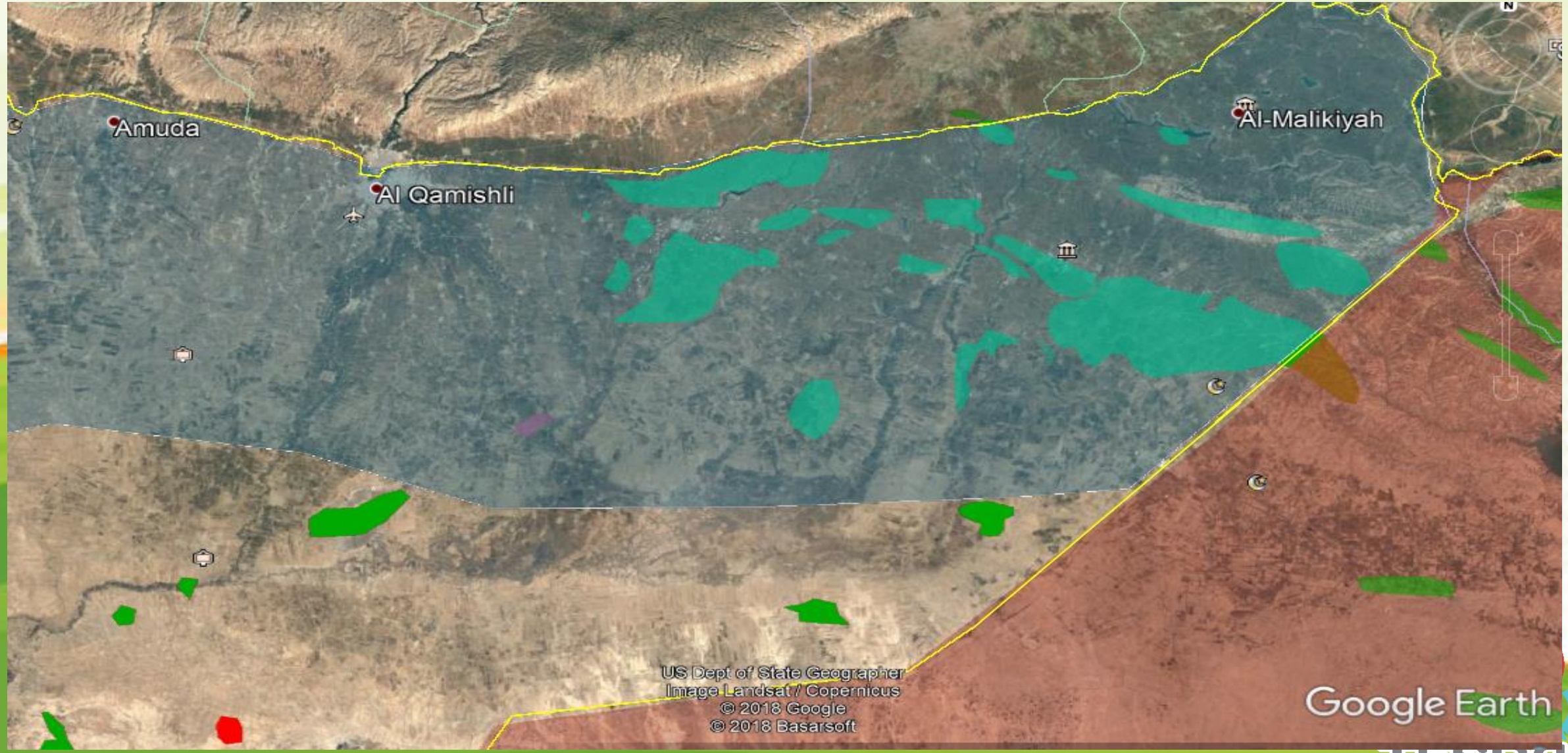

TESPAM

ÖNERİ!

- Fırat'ın Doğusunda kalan ve PYD'nin hakim olduğu bütün alanlardaki mevcut petrol sahalarının Rus-Amerikan-Türk şirketlerinden oluşan bir konsorsiyum tarafından idare edilmesi,
- Bu sayede, Türkiye'nin sağlayacağı lojistik destek ile ilgili üretim oranlarının 70,000 seviyelerinden kısa zamanda (1. yıl 250,000 varil/gün, 2. yıl 350,000 varil/gün) çok daha büyük hacimlere çıkartılması,
- Üretilen petrolün Türkiye'de işlenerek, arz edilmesi,
- Petrol gelirlerinin yaklaşık olarak; %25'inin masraflara, % 25'inin operatör firmalara (ve varsa yatırımcılara), kalan %50'sinin de bölgenin yeniden imarı ve mültecilerin geri dönmelerinin sağlanması için kullanılacak şekilde paylaştırılması şeklinde bir model makul görülebilecektir.
- **250,000 varil / günlük üretim, (varil başına fiyat 50 $ kabul edilirse) günlük: 12,5 milyon $'lık bir hacim anlamına gelmektedir. Bunun bölge halkı için kullanılacak %50'si: 6,25 milyon $'dır. Bu rakam bir yıla yuvarlanırsa, yıllık bütçe: neredeyse 2,3 milyar $'ı bulacaktır.**

SONUÇ

- Türkiye'yi kınayan zalim Batı aklı, mültecilerin geri dönüşü için Türkiye'nin talep ettiği finansı zaten vermeyecektir…
- Enerji kartı ile Türkiye hem ihtiyacı olan finansmanı temin edebilecek, hem de bölgedeki terör devleti oluşumunu sonlandıracaktır!